

# 新人職員のご紹介

～好きな動物を聞きました！～

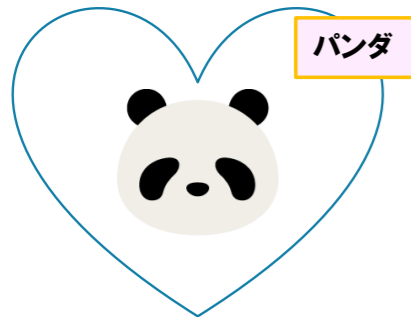

4月から入職しました。  
まだまだ未熟ですがこれ  
から頑張っていきたいと  
思います。  
よろしくお願ひします。  
森下

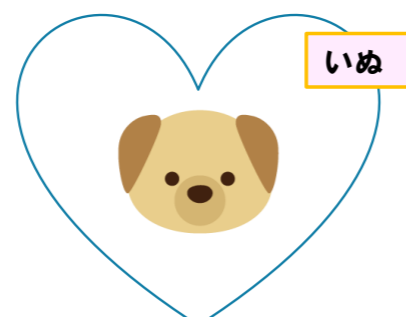

4月より入所部門に配属に  
なりました。まだまだ分か  
らないことが多いですがみ  
なさんに追いつける様頑張  
りたいです。 高橋

特養では4月から2人の新入社員を迎えることになりました。  
新型コロナウイルスが流行し、ご家族様、ご利用者様には大変ご迷惑とご不便をおかけいた  
しますが職員一同一丸となりこれからもケア等頑張っていきたいと思ひます。  
今後ともよろしくお願ひ致します。

## ★日常の様子

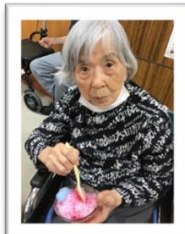

気持ちが良いから寝そ  
うやわ～



嵐のDVDを鑑賞されたり、かき氷を食べたり、エステをし  
たりと様々な行事を密をさけながら行っています！



第13回  
令和2年10月発行  
年2回(4月・10月発行)

## こすもす園通信

秋冷の候、時下ますますご清祥の段、お慶び申し上げます。平素は格別のご高配を賜り、厚く御礼申し  
上げます。

秋が深まり、朝晩が少し肌寒くなってまいりました。皆様はいかがお過ごしでしょうか？

こすもす園は、令和2年9月1日に新しい特別養護老人ホームであるれい和こすもす園が誕生しました。  
れい和こすもす園は、こすもす園と一体的に運営される施設であり、ユニット型と言われる10人単位  
での共同生活を行う施設となります。こすもす園で培った経験を活かし、より地域福祉への貢献度を高  
めていきたいとの考えから設立いたしました。より高いレベルの介護サービスを目指し、職員一同、力  
を合わせてまいりますので、ご支援お願いいたします。

新型コロナウイルス感染症により、園内では消毒、清掃、換気の徹底と職員の毎日の検温など、感染症  
発症を防ぐための管理を行っております。現在、新型コロナウイルス感染症の発症者はゼロですが、今  
後も気を引き締めて発症者ゼロを継続していきたいと思ひます。

また、現在、ご家族には予約制での直接面会とオンライン面会をさせて頂いております。限られた時間  
ではございますが、どうぞご理解、ご協力をお願いいたします。また、感染症の状況により、予告なく  
直接面会を中止させて頂く場合もございますので、予めご了承下さい。

職員一同、改めてのお願いと感染症発症ゼロ継続へのご協力をお願いいたします。

施設長 鷲坂 達雄



# 共同生活室



左がなでしこ・ききょうユニット 右がはぎ・すすきユニットの共同生活室になります。各ユニットにキッチンなどを配置しており、少人数での家庭的な生活空間を作りました。テーブルを少人数のテーブルにする事で一人で食事を召し上がりたい方でも対応できます。テーブルを繋げる事でレクリエーションなどで一緒に楽しめます。食事の時間は決められた時間に召し上がっていただくのではなく、入居様に合わせた時間に提供出来るようにしております。

# 居室

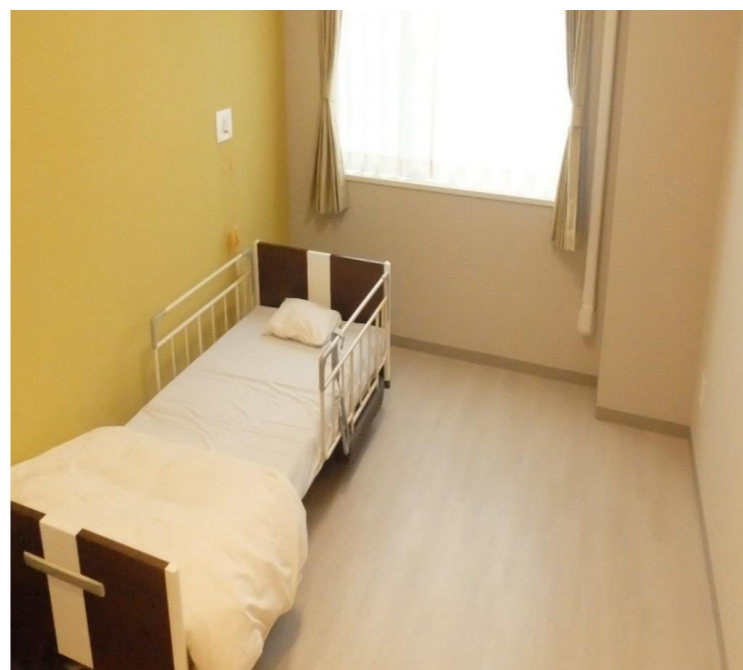

居室になります。全居室が個室となりプライバシーが確保されております。家で使用されていたタンスや身の回りの物を持参していただく事で、家で過ごされてように思っただけ事が出来ます。居室には洗面台もございますので、周りを気にせず歯を磨かれたり手を洗われたりする事が可能です。

カーテンを開けると目の前に外の景色を見る事ができ、1階ですので時々窓越し面会され入居者様・ご家族様が喜ばれておられます。

※新型コロナウイルスの関係で園内での行事のみになってます。皆様のご協力ありがとうございます！

こいのぼり作成  
をしました！



こんな感じ  
でいいんか  
なあ???



6月



いつまでも  
仲良く  
いようね♡



あじさい  
作成しました！



あじさい  
作成しました！

～ そうめん流し ～

おいしい  
おいしい★



5月



7月



まだまだ暑いですが、暑さ対策しながら  
皆さん元気に過ごしています！



れい和こすもす園オープンしました！！



令和2年9月にこすもす園北側に地域密着型特別養護老人ホームれい和こすもす園がオープンしました。「れい和こすもす園」はこすもす園のサテライト型の施設になり、ユニットケアを実践する特別養護老人ホームとなります。れい和こすもす園では住居の機能を強化して家からの暮らしを継続を実現する施設です。ユニットケアでは1ユニット10名単位での少人数での生活を行っていき、全居室が個室となりますので居室ではプライバシーが確保されています。職員を各ユニットに固定配置する事で職員と入居者様となじみの関係を構築しやすく、個々に合わせたケアを行っていく事が出来ます。



れい和こすもす園の玄関になります。こすもすの色であるピンクを使用しています。朝の眩しい日差しが施設を照り付けております。園の周辺には遊歩道があり樹木や秋の七草を見ながら散歩する事が出来ます

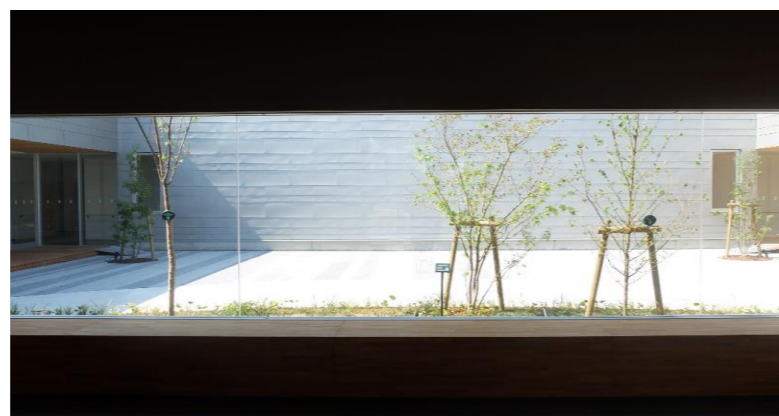

玄関を入り中に進みますと中庭が一面に見えてきます。開放感あふれる景色で入居者様と中庭で外の空気に触れ雑談をしながら「外の風は気持ち良いな～」など喜ばれております。1か月に2回はれい和caféで行っており、天気が良ければ中庭でケーキなど召し上がられ喫茶店に居っていると好評です。



ミニ納涼祭を開催しました！



新型コロナウイルスの影響で今回は園内の利用者様のみで行いました。職員の出し物を観たり、フルーツポンチを食べたいしながら皆さん楽しく参加されていました！



5月から10月までの誕生日の方





# ～新型コロナウイルスに負けない為に～

引き続き皆様のご理解とご協力よろしくお願い申し上げます。



まだまだ流行し続ける新型コロナウイルスに負けないよう、園でも対策しております！



## こすもす園での対策

- ・手洗い、うがい、消毒の徹底
- ・日中の換気の徹底
- ・職員は全員マスクの使用
- ・使用した所は定期的に消毒！

11月1日より直接面会が再開になります！オンライン面会も実施していますのでどしどしお待ちしております！



元気にしてるよ～！😊



# ♡3月1日よりInstagramも始めています♡

特養、デイサービスと合同でInstagramの投稿を行っています。特養では毎週金曜日担当なのでぜひ覗いてみてください♡

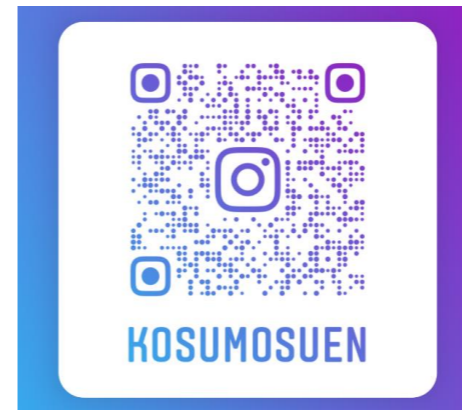

利用者様のお誕生日会、行事などを載せています！これからもたくさん載せていきますので楽しみにしててや～☆



## 感染拡大に備えて

### こすもす園で設備しているもの

- ハンドソープ
- アルコール消毒液(手指消毒用)
- 使い捨てペーパータオル
- 使い捨てマスク
- アルコールや次亜塩素酸の消毒剤・除菌スプレー(掃除用)
- 使い捨て手袋・エプロン・ビニール袋(感染源となる汚物の処分用)



### 身近に感染者が発生したら

- |  |   |
|--|---|
| <b>自分の体調把握・管理</b><br>濃厚接触者となったと考えて<br>症状があれば出社・がk首都を控え<br>帰国者・接触者相談センターへ申告 | <b>咳エチケットの徹底</b><br>・咳、くしゃみがあるときはマスクを着用<br>・ティッシュなどで鼻や口を覆う<br>・とっさの時は袖や上着の内側で鼻と口を覆う<br>・周囲の人からなるべく離れる |
|--|---|

### こすもす園での消毒

- ・感染者が触れたもの(ドアノブなど)や使った場所を消毒する
- ・多くの人が頻繁に触る場所を1日に3回は消毒する(チェック表作成)

※ご家庭でも早め準備をし、いざという時に慌てないようにしましょう！！

特養 感染委員会より